



Comune di Sinnai



Comune di Burcei



Comune di Maracalagonis

PROT. 23/2021
Sinnai 27 maggio 2021

poli **Solidale** **ONLUS**
fondazione di partecipazione

GESTIONE INTEGRATA SERVIZI SOCIALI ED EDUCATIVI
COMUNI DI SINNAI, MARACALAGONIS, BURCEI,
CONSORZIO PROGETTO SOCIALE, COOP. SOCIALE KER
COOPERATIVA INCARICATA – SOCIETA' COOPERATIVA SOCIALE "IL CIGNO"

AREA INFANZIA E FAMIGLIA

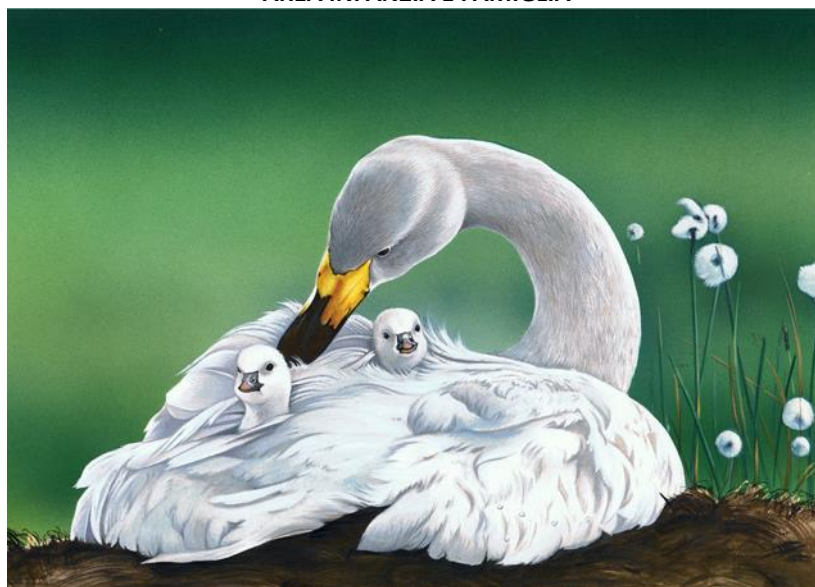

BANDO PER L'ACCESSO AL SERVIZIO NIDO D'INFANZIA ANNO 2021/2022

Premesso che i Comuni di Sinnai, Maracalagonis e Burcei hanno individuato la Fondazione Polisolidale Onlus – Fondazione di Partecipazione quale gestore unico integrato dei servizi alla persona, a cui ai sensi del Regolamento sovracomunale dei servizi alla prima infanzia (0-3 anni) è attribuito il compito di predisporre appositi Avvisi e la raccolta delle domande di accesso ai Nidi d'Infanzia.

Richiamato il Regolamento sovracomunale dei servizi alla prima infanzia (0-3 anni) approvato con i seguenti atti :

- Deliberazione del C.C. del Comune di Sinnai n. 32 del 23/07/2010
- Deliberazione del C.C. del Comune di Maracalagonis n. 35 del 23/08/2010;
- Deliberazione del C.C. del Comune di Burcei n. 22 del 27/09/2010.

Richiamato il Regolamento per la compartecipazione dell'utenza al costo dei servizi sociali e sociosanitari alla luce del DPCM n. 159/2013 e ss.mm.ii approvato dai Consigli Comunali dei comuni soci, e le Delibere delle Giunte Comunali relativamente alla determinazione delle tariffe Nido d'Infanzia.

Vista la Carta dei Servizi – Nido D'Infanzia;

Per quanto attiene all'Area Infanzia e Famiglia le strutture la cui gestione è sotto la responsabilità della Fondazione Polisolidale Onlus sono:

poli **Solidale** **ONLUS**
fondazione di partecipazione



Comune di Sinnai



Comune di Burcei



Comune di Maracalagonis

- Nido d'Infanzia Comunale di Sinnai sito in Via Sant'Isidoro n° 2/C che ha una capacità ricettiva ordinaria di n. 59 bambini (+5).
- Nido d'Infanzia Comunale di Maracalagonis sito in Via Colombo snc che ha una capacità ricettiva ordinaria di n. 40 bambini (+4).

Per entrambe le strutture è ammessa la possibilità di aumentare la capienza massima in funzione dello scarto medio giornaliero tra iscritti e frequentanti (tenendo conto dei tempi pieni e parziali).

I nidi d'infanzia si articolano in sezioni per classe di età:

- **Sezione Lattanti:** età compresa tra 3 e 12 mesi;
- **Sezione Semi-divezzi:** età compresa tra 12 e 24 mesi;
- **Sezione Divezzi:** età compresa tra 24 e 36 mesi.

PREMESSA

Il Nido è un servizio socio-educativo, per bambini dai 3 ai 36 mesi che offre supporto alle famiglie nell'educazione e nella cura dei piccoli. Favorisce l'armonico sviluppo della personalità del bambino favorendone l'autonomia e la socializzazione. Il bambino, al Nido, trova occasioni di gioco, di curiosità e di scoperta, di socializzazione tra coetanei, di esplorazione dell'ambiente circostante in un clima affettivamente sereno e nel rispetto dei ritmi evolutivi.

DESTINATARI

Minori che hanno un'età, al 06 Settembre 2021, compresa tra i 3 e i 36 mesi appartenenti a nuclei familiari residenti nei Comuni di Sinnai, Maracalagonis e Burcei con precedenza per gli iscritti all'anagrafe della popolazione da almeno 6 mesi e prioritariamente a favore dei minori residenti nel Comune ove ha sede la struttura.

Il servizio Nido d'infanzia è svolto presso le citate strutture per undici mesi all'anno dal 6 Settembre 2021 al 31 luglio 2021, è garantito dal lunedì al sabato con articolazione full time dalle ore 07:00 alle ore 15:30 e part-time dalle 07:00 alle 11:00 o part-time dalle 11:30 alle 15:30.

Come già per l'anno educativo 2020/2021, l'articolazione oraria sopradescritta può essere soggetta a modifiche in base alle disposizioni del Governo Nazionale e della Regione Sardegna in materia di prevenzione Covid-19.

È inoltre prevista la frequenza oltre le 15:30 e sino alle ore 18:00 qualora i richiedenti siano in numero uguale o superiore a 20.

AMMISSIONI

Qualora le richieste di ammissione siano eccedenti i posti disponibili, vengono predisposte distinte graduatorie per singola struttura suddivise per fasce d'età.

L'ammissione dei minori residenti negli altri comuni associati è possibile solo in caso di mancanza di domande dei residenti anche nelle liste d'attesa.

Nel rispetto delle norme sul funzionamento dei Nidi d'Infanzia di Sinnai e Maracalagonis le sezioni devono rispettare la seguente ripartizione:

- **sezioni per lattanti** da 1 a 6 bambini



Comune di Sinnai

- **sezioni per semi-divezzi**
- **sezioni per divezzi**



Comune di Burcei

- da 1 a 8 bambini**
- da 1 a 10 bambini**



Comune di Maracalagonis

Le graduatorie saranno predisposte nel rispetto delle norme contenute nel vigente Regolamento Intercomunale dei servizi alla prima infanzia e qui richiamate.

Le graduatorie provvisorie, elaborate nel rispetto del Regolamento Intercomunale, verranno affisse per 10 giorni consecutivi sul sito internet della Fondazione Polisolidale Onlus agli Albi Pretori e sui siti internet istituzionali dei Comuni, presso i Nidi d'Infanzia di Maracalagonis e Sinnai, e presso la sede operativa in via della Libertà 141 - Sinnai. Entro 10 giorni dalla data di pubblicazione è possibile presentare eventuali osservazioni in forma scritta in merito alle graduatorie provvisorie al Comune dove è ubicato il Nido d'Infanzia e al Presidente della Fondazione Polisolidale Onlus.

Decorsi 10 giorni dalla pubblicazione senza alcuna opposizione, le graduatorie provvisorie sono rese definitive ed immediatamente esecutive ed i minori si ritengono ammessi al Servizio con decorrenza dal 06 Settembre 2021.

In caso di ricezione di osservazioni, effettuati i controlli sulle autodichiarazioni rese, il Comune interessato si pronuncerà sulle osservazioni e approverà con Determinazione la **graduatoria definitiva**, entro i 10 giorni successivi.

La graduatoria definitiva ed esecutiva rimarrà in pubblicazione per 30 giorni, tale pubblicazione costituisce a tutti gli effetti notifica di assegnazione del posto, che salvo diversa comunicazione della famiglia, si intende accettato. Eventuali diverse comunicazioni alla famiglia avverranno tramite l'indirizzo e-mail fornito al momento della compilazione della domanda.

PRECEDENZE

I minori che hanno frequentato l'Anno Formativo 2021/2022 hanno diritto di precedenza nell'ammissione alla frequenza per motivi di continuità educativa.

I minori che nell'A.F. 2021/2022 sono risultati collocati in lista d'attesa, non rinunciatari né dimissionari, a parità di punteggio hanno diritto di precedenza nell'ammissione alla frequenza.

I minori inseriti nella graduatoria dei lattanti sono accodati alla graduatoria dei semi-divezzi nel giorno in cui compiono il primo anno di età, e dei divezzi al compimento del secondo anno di età.

Le graduatorie verranno elaborate secondo il seguente sistema di attribuzione dei punteggi:

- Minore portatore di handicap in situazione di gravità (art. 3 comma 3 della L.104/92) appartenente a un nucleo familiare in cui almeno un genitore sia impegnato in attività lavorativa: **punti 14**
- Minori appartenenti a nuclei familiari in cui entrambi i genitori sono portatori di handicap, o di una invalidità permanente o temporanea che ne pregiudichi l'autosufficienza in possesso di idonea certificazione ASL che attesti anche la difficoltà nella cura dei figli in relazione al tipo di disabilità: **punti 12**
- Minori appartenenti a famiglie monoparentali o assimilabili (es. genitore celibe, nubile, vedovo, divorziato, separato legalmente o di fatto – purché non convivente - recluso, tossicodipendente in comunità, in stato di lungo-degenza ospedaliera, etc..) in cui il genitore dichiarante sia impegnato in attività lavorativa o di studio. La residenza non è considerata elemento sufficiente a documentare la situazione di famiglia monoparentale: occorre comprovare l'effettiva mancanza di una delle due figure genitoriali: **punti 10**
- Minori appartenenti a nuclei familiari in cui uno o più componenti (genitore e/o fratello e/o sorella del minore) è/sono portatore di handicap, o di una invalidità permanente o temporanea che ne pregiudichi l'autosufficienza: **punti 8**



Comune di Sinnai

Comune di Burcei

Comune di Maracalagonis

- Minori appartenenti a nuclei familiari in cui entrambi i genitori sono impegnati in attività lavorative che comportano per almeno uno dei genitori disagio nell'organizzazione familiare quali turnazioni, distanza dal lavoro oltre i 15 Km e simili: **punti 7**
- Minori appartenenti a nuclei in cui sono presenti più minori di età compresa tra 0 e 6 anni, escluso il minore per il quale si presenta la domanda: **punti 5**
- Minori appartenenti a nuclei familiari in cui entrambi i genitori sono impegnati in attività lavorative: **punti 4**

In caso di parità di punteggio si procederà prima a riconoscere il diritto di precedenza derivante dalla lista d'attesa dell'anno precedente e conseguentemente sarà data priorità a coloro che dimostreranno il valore ISEE più basso. Il valore ISEE dovrà essere autocertificato dal cittadino il quale dovrà riportare nell'istanza il numero di protocollo DSU rilasciato dall'INPS. Gli stessi verranno controllati d'ufficio. In caso di ulteriore parità sarà data priorità al minore più giovane per età, sarà altresì attribuita precedenza a coloro che richiedono l'inserimento del minore con il tempo pieno, in caso di ulteriore parità, si procederà mediante sorteggio.

Le domande presentate successivamente alla scadenza del bando determinano l'inserimento del minore in lista d'attesa. Le liste d'attesa NON sono costituite mediante attribuzione di punteggi ma prevedono l'inserimento del richiedente, una volta esaurita la graduatoria definitiva principale, secondo l'ordine cronologico di protocollo. Viene comunque attribuita priorità ai minori riconosciuti portatori di handicap.

CONTRIBUZIONE AL COSTO DEL SERVIZIO

Ferma restando l'acquisizione della certificazione ISEE del nucleo familiare sulla base del DPCM 159/2013, le quote di contribuzione al costo del servizio sono determinate con le modalità sotto specificate e potrebbero subire delle variazioni a cura delle Amministrazioni Comunali entro la data di avvio del nuovo Anno Formativo.

Tariffe ridotte

Ai nuclei familiari nei quali sono presenti più minori che usufruiscono del Servizio Nido d'Infanzia è riservata una riduzione della quota di contribuzione al costo dello stesso, così articolata:

- In caso di n. 2 minori: al primo minore verrà attribuita la retta intera, al secondo con una riduzione del 10%
- In caso di n. 3 (o più) minori: ai primi verrà attribuita la retta intera, all'ultimo con una riduzione del 15%

Determinazione Quote di Compartecipazione utenza

Le quote di contribuzione al costo del servizio sono determinate secondo il metodo della progressione parabolica secondo la formula e i criteri stabiliti all'art. 11 del "Regolamento per la compartecipazione dell'utenza al costo dei servizi sociali e sociosanitari alla luce del DPCM n. 159/2013 e ss.mm.ii.". La base di calcolo per la definizione della retta mensile è costituita dalla tariffa massima come adottata con D.G.C. dei Comuni soci pari a € 480,00 mensili, determinati dalle specifiche delibere delle Giunte Comunali dei Comuni soci sono i seguenti:

	quota (y) %	ISEE (x)
1	25	0
2	50	18.000
3	100	35.000



Comune di Sinnai



Comune di Burcei



Comune di Maracalagonis

si ottiene la seguente progressione:

ISEE (€)	Quota (%)	Contribuzione utente al Costo tariffario (€/mese)
-	25,00	120,00
500,00	25,31	121,47
1.000,00	25,63	123,05
1.500,00	25,99	124,73
2.000,00	26,36	126,52
2.500,00	26,75	128,42
3.000,00	27,17	130,42
3.500,00	27,61	132,53
4.000,00	28,07	134,75
4.500,00	28,56	137,07
5.000,00	29,06	139,50
5.500,00	29,59	142,03
6.000,00	30,14	144,67
6.500,00	30,71	147,42
7.000,00	31,31	150,27
7.500,00	31,92	153,24
8.000,00	32,56	156,30
8.500,00	33,22	159,48
9.000,00	33,91	162,76
9.500,00	34,61	166,14
10.000,00	35,34	169,64
10.500,00	36,09	173,24
11.000,00	36,86	176,94
11.500,00	37,66	180,75
12.000,00	38,47	184,67
12.500,00	39,31	188,70
13.000,00	40,17	192,83
13.500,00	41,06	197,07
14.000,00	41,96	201,41
14.500,00	42,89	205,86
15.000,00	43,84	210,42
15.500,00	44,81	215,08
16.000,00	45,80	219,85
16.500,00	46,82	224,73
17.000,00	47,86	229,71
17.500,00	48,92	234,80
18.000,00	50,00	240,00
18.500,00	51,10	245,30

ISEE (€)	Quota (%)	Contribuzione utente al Costo tariffario (€/mese)
19.000,00	52,23	250,71
19.500,00	53,38	256,23
20.000,00	54,55	261,85
20.500,00	55,75	267,58
21.000,00	56,96	273,41
21.500,00	58,20	279,35
22.000,00	59,46	285,40
22.500,00	60,74	291,55
23.000,00	62,04	297,82
23.500,00	63,37	304,18
24.000,00	64,72	310,66
24.500,00	66,09	317,24
25.000,00	67,48	323,92
25.500,00	68,90	330,71
26.000,00	70,34	337,61
26.500,00	71,80	344,62
27.000,00	73,28	351,73
27.500,00	74,78	358,95
28.000,00	76,31	366,27
28.500,00	77,86	373,71
29.000,00	79,43	381,24
29.500,00	81,02	388,89
30.000,00	82,63	396,64
30.500,00	84,27	404,50
31.000,00	85,93	412,46
31.500,00	87,61	420,53
32.000,00	89,31	428,71
32.500,00	91,04	436,99
33.000,00	92,79	445,38
33.500,00	94,56	453,87
34.000,00	96,35	462,48
34.500,00	98,16	471,18
35.000,00	100,00	480,00
35.500,00	100,00	480,00
36.000,00	100,00	480,00
36.500,00	100,00	480,00
37.000,00	100,00	480,00

Soglia max

Per i non residenti nei Comuni Soci della Fondazione la quota di contribuzione al Servizio è equivalente alla tariffa massima riportata nella tabella di progressione (€ 480,00).



Comune di Sinnai



Comune di Burcei



Comune di Maracalagonis

Tariffa tempo parziale e riduzioni

Per i minori frequentanti in regime di tempo parziale e in caso di più minori frequentanti appartenenti allo stesso nucleo familiare le Giunte possono deliberare prima dell'inizio dell'anno formativo apposite e specifiche riduzioni della quota di contribuzione al costo del servizio.

Si comunica che in virtù delle nuove norme vigenti in materia di attestazione ISEE (art. 7 DPCM 5 Dicembre 2013 n. 159 e successive modifiche) ai fini del calcolo delle rette mensili del servizio Nido d'Infanzia non verrà utilizzato l'ISEE ordinario ma quello relativo a "Prestazioni agevolate rivolte a minorenni o famiglie con minorenni"

PAGAMENTO

Il pagamento delle rette può essere effettuato solo attraverso bonifico utilizzando le seguenti coordinate: FONDAZIONE POLISOLIDALE – VIA DELLA LIBERTÀ 141 - 09048 - SINNAI (CA) COD. IBAN IT31P0101544030000070223274 BANCO DI SARDEGNA, filiale di SINNAI.

Qualora la retta non sia regolarmente corrisposta entro la prima settimana del mese in corso, la Fondazione può, con apposito provvedimento, stabilire la perdita del diritto alla frequenza.

Si precisa che possono accedere al Servizio solo coloro che siano in regola con i pagamenti delle rette relative all'anno educativo 2021/2022.

SCADENZA

Il presente bando ha validità dal **27 MAGGIO 2021** e scade improrogabilmente il **27 GIUGNO 2021 ore 24,00** data entro la quale potranno essere accolte le domande.

PRESENTAZIONE DOMANDE

I moduli di domanda d'iscrizione sono disponibili nei siti internet istituzionali dei Comuni e nel sito della Fondazione Polisolidale ONLUS. TALI MODULI SONO DA USARE DA RIFERIMENTO PER LA COMPILAZIONE DEL MODULO TELEMATICO E NON ANDRANNO SPEDITI.

Le domande debitamente compilate in ogni parte secondo la procedura telematica indicata, e corredate della seguente documentazione:

- Copia documento d'identità del richiedente (nel caso di identità digitale fa vede la stessa)
- Copia certificazioni vaccini
- Copia certificazioni necessarie all'attribuzione dei punteggi

Possano essere presentate secondo la seguente modalità:

La domanda può essere presentata esclusivamente attraverso la procedura prevista accedendo all'indirizzo dello sportello telematico della Fondazione Polisolidale all'indirizzo

<https://sportellosociale.polisolidale.it/action:fpoca:asilo.nido>

l'accesso sarà consentito utilizzando l'identità digitale nelle modalità di autenticazione SPID o CNS e Carta di identità elettronica.

IL CARICAMENTO DELLE DOMANDE SARA' POSSIBILE A PARTIRE DA LUNEDÌ 31 MAGGIO 2021



Comune di Sinnai



Comune di Burcei



Comune di Maracalagonis

Autenticazione con SPID

Per accedere con SPID devi possedere la tua identità digitale rilasciata dai soggetti accreditati da AgID, che verificano l'identità degli utenti e forniscono le credenziali. Per maggiori informazioni consulta il sito www.spid.gov.it.

ATTENZIONE: per accedere è necessario disporre di un'identità digitale della persona fisica perchè per erogare il servizio è necessario conoscere l'identità della persona che lo richiede. ([Avviso SPID 13-11-2020, n. 18](#))

Autenticazione con CNS

Per accedere con la Carta Nazionale dei Servizi (CNS) devi:

- possedere una Carta Nazionale dei Servizi (*smart card o token USB*)
- conoscere il codice PIN (*Personal Identification Number*) della tua CNS
- installare un lettore di smart card, se stai utilizzando una smart card
- installare il software necessario al funzionamento del lettore smart card
- aver inserito la smart card nel lettore

Il modulo di **domanda di iscrizione** andrà compilato esclusivamente attraverso la procedura descritta sullo sportello telematico.

PROTOCOLLI DI SICUREZZA PREVENZIONE COVID-19.

La Fondazione Polisolidale precisa e assicura che il servizio verrà gestito nel rispetto delle specifiche disposizioni del Governo Nazionale e della Regione Sardegna in materia di prevenzione Covid-19.

A tal fine comunica che la Fondazione adotta specifici protocolli operativi i cui contenuti verranno appositamente comunicati con specifiche e distinte comunicazioni.

Saranno inoltre convocati apposite Assemblee dei genitori durante le quali verranno condivisi gli adempimenti e le modalità operative appositamente predisposte.

f.to il direttore generale
Antonello Caria

INFORMATIVA E TRATTAMENTO DEI DATI PERSONALI

La presente informativa sul trattamento dei Dati Personali (di seguito "Informativa") viene resa, in conformità alle previsioni contenute agli articoli 13 e 14 del Regolamento UE 2016/679 del 27 aprile 2016, relativo alla protezione delle persone fisiche con riguardo al trattamento dei dati personali, nonché alla libera circolazione di tali dati (General Data Protection Regulation, di seguito "GDPR").

Titolare del Trattamento dei Dati

Il titolare del trattamento dei dati è Polisolidale Fondazione di Partecipazione, in persona del suo legale rappresentante *pro tempore*, con sede legale in Sinnai (CA), Via della Libertà n.141, pec: polisolidale@tiscalipec.it, tel: 0708007600; p.iva: 03266890924. Indirizzo email del Titolare: acarria@polisolidale.it



Comune di Sinnai

Comune di Burcei

Comune di Maracalagonis

Sono state altresì nominati Responsabili del trattamento Dati Personali soggetti e società esterne che operano per conto del Titolare, e forniscono servizi e/o svolgono prestazioni connesse, strumentali o di supporto a quelle svolte dal Titolare medesimo.

L'elenco completo ed aggiornato di tutti i Responsabili del trattamento Dati Personali può essere richiesto inviando una comunicazione al seguente indirizzo di posta elettronica: acaria@polisolidale.it.

Per ogni comunicazione da inviarsi al Titolare è possibile rivolgersi via e-mail al seguente indirizzo di posta elettronica: acaria@polisolidale.it oppure con lettera presso l'indirizzo della sede.

Modalità di trattamento

Il trattamento sarà effettuato sia con strumenti manuali e/o informatici e/o telematici con logiche di organizzazione ed elaborazione strettamente correlate alle finalità stesse e comunque in modo da garantire la sicurezza, l'integrità e la riservatezza dei dati stessi nel rispetto delle misure organizzative, fisiche e logiche previste dalle disposizioni vigenti.

Il trattamento verrà effettuato secondo i principi di correttezza, liceità e trasparenza, in modo da tutelare in ogni momento la riservatezza e i diritti dell'interessato nel rispetto della normativa vigente.

Il Titolare dichiara e garantisce che i Dati Personali forniti dal Utente saranno trattati con la più stretta riservatezza e tutela, garantendo inoltre che verranno adottate le opportune misure di sicurezza, di natura tecnica e organizzativa, volte ad impedire l'accesso, la divulgazione, l'alterazione accidentale o impropria, la perdita o la distruzione non autorizzate dei Dati Personali.

Oltre al Titolare, in alcuni casi, potrebbero avere accesso ai Dati altri soggetti coinvolti quali persona autorizzate al trattamento, ovvero soggetti esterni nominati Responsabili del Trattamento da parte del Titolare.

Categoria di dati trattati

I dati personali dell'utente (di seguito "utente") che verranno raccolti sono i seguenti:

- se persona fisica: nome, cognome, codice fiscale, numero di telefono fisso o cellulare, indirizzo email, indirizzo di residenza (o domicilio, se diverso dalla residenza) per fatturazione;
- se persona giuridica: nome, cognome e codice fiscale del legale rappresentante, indirizzo PEC (oltre ai dati non personali riferibili alla società, quali denominazione, ragione sociale, partita iva, indirizzo sede).

L'Utente risponde della completezza e veridicità dei Dati Personali e dovrà quindi tenere esonerato il Titolare da qualsiasi responsabilità verso terzi.

Finalità del Trattamento dei Dati raccolti

In adempimento agli obblighi previsti dalla normativa vigente, il Titolare raccoglie i Dati Personali e svolge il trattamento dei medesimi, per le seguenti finalità:

a) dare esecuzione al procedimento sottoscritto dall'utente, nonché fornire riscontro alle specifiche richieste di assistenza da parte dell'utente (di seguito "Servizio");

b) adempimento obbligazioni legali e contrattuali connesse all'esecuzione del procedimento, tra le quali svolgimento attività di gestione ed incasso dei pagamenti e connessi adempimenti fiscali;

c) assolvere eventuali obblighi di legge, contabili e fiscali (es. obblighi di adeguata verifica dell'utente la e comunicazioni di informazioni degli Utenti in conformità a quanto previsto dalle disposizioni in materia di prevenzione del riciclaggio e di finanziamento del terrorismo, obblighi derivanti dalle disposizioni in materia di accertamento e repressioni di reati informatici, violazioni tributarie, ecc) (di seguito "Compliance").

Base giuridica

I Dati personali raccolti nell'ambito del presente trattamento sono strettamente funzionali alle finalità sopra indicate.

- Per le finalità a) e b) che precedono, di Servizio, il conferimento dei Dati Personali è sempre facoltativo, ma in difetto non sarà possibile dare esecuzione al procedimento e fornire il servizio di consulenza.
- Per la finalità di Compliance di cui alla lettera c) che precede, la base giuridica della raccolta dei Dati Personali è necessaria all'adempimento di un obbligo legale al quale è soggetto il Titolare del Trattamento.

Ove l'utente abbia un'età inferiore ai 16 anni, il trattamento è lecito soltanto se e nella misura in cui tale consenso è prestato o autorizzato dal titolare della responsabilità genitoriale.

Categorie di destinatari

Il Titolare dichiara che i Dati Personali potranno essere ceduti a soggetti terzi, di cui il Titolare medesimo si avvalga nello svolgimento delle finalità del trattamento e precisamente:

- Persone fisiche autorizzate dal Titolare al trattamento dei Dati Personali previa sottoscrizione di un accordo di riservatezza (es. dipendenti e/o amministratori);
- Soggetti che agiscono tipicamente in qualità di responsabili del trattamento tra cui si ricomprendono società di recupero e assicurazione del credito, società che svolgono attività di archiviazione della documentazione – data entry, trasmissione, imbustamento, trasporto e smistamento delle comunicazioni col Utente, società che svolgono adempimenti di controllo, istituti di credito, società di informazioni commerciali, società incaricate della revisione del bilancio, commercialisti, consulenti legali, amministrativi e fiscale, società collegate e/o controllate, società che svolgono servizi di assistenza alla utentela (help desk), ecc. Tali



Comune di Sinnai

Comune di Burcei

Comune di Maracalagonis

soggetti sono nominati Responsabili del Trattamento o incaricati del trattamento e pertanto tratteranno i dati in conformità alla presente Informativa.

- Soggetti, enti o autorità a cui sia obbligatorio comunicare i Dati Personali in forza del Servizio fornito dal Titolare (es. gestori dei servizi di informazioni creditizia) o per disposizioni di legge, ordini delle autorità rispetto alla finalità di Compliance (es. Banche, Assicurazioni, Consap, Anagrafe Tributaria, Agenzia delle Entrate; Autorità Giudiziaria e forze di polizia).
- Società IT, provider di servizi elettronici e gli addetti alla gestione e manutenzione degli strumenti elettronici opportunamente nominati responsabili di tale trattamento ai sensi dell'art. 28 del GDPR.

Il Titolare non trasferisce i Dati Personali al di fuori dello Spazio Economico Europeo.

Luogo

I Dati sono trattati presso le sedi operative del Titolare ed in ogni altro luogo in cui le parti coinvolte nel trattamento siano localizzate. Per ulteriori informazioni, sul luogo del trattamento l'interessato potrà contattare il Titolare al seguente indirizzo e-mail: acaria@polisolidale.it.

Periodo di conservazione

I Dati Personali verranno conservati, in conformità a quanto previsto dalla vigente normativa in materia, per un periodo di tempo non superiore a quello necessario al conseguimento delle finalità per le quali essi sono trattati.

Per le finalità di Servizio e Fatturazione e adempimenti connessi, i Dati Personali verranno conservati dal Titolare del trattamento per tutta la durata del rapporto contrattuale e per i 10 (dieci) anni successivi dalla data di registrazione dell'ultima fattura ai sensi dell'art 2220 Cod. Civ.

Al termine del periodo di conservazioni i Dati Personali saranno cancellati. Pertanto, allo spirare di tale termine il diritto di accesso, cancellazione, rettificazione ed il diritto alla portabilità dei Dati non potranno più essere esercitati.

Diritti dell'interessato

Con riferimento ai dati e al relativo trattamento da parte di Polisolidale Fondazione di Partecipazione, sono riepilogati i seguenti diritti citati nella normativa richiamata, meglio specificati come segue:

- richiedere la conferma che sia o meno in corso un trattamento di Dati Personali e, in tal caso, di ottenerne l'accesso (diritto all'accesso);
- richiedere la rettifica dei Dati Personali inesatti, o l'integrazione di quelli incompleti (diritto alla rettifica);
- richiedere la cancellazione dei Dati Personali, nei casi previsti dal Regolamento (diritto alla cancellazione);
- richiedere la limitazione del trattamento, nei casi previsti dal Regolamento (diritto alla limitazione. In tal caso il Titolare non tratterà i Dati per alcun altro scopo se non la loro conservazione).
- ricevere in un formato strutturato, di uso comune e leggibile da dispositivo automatico i Dati Personali e di trasmettere tali dati a un altro titolare del trattamento (diritto alla portabilità);
- revocare il consenso al trattamento dei Dati Personali, in qualsiasi momento, senza pregiudicare la liceità del trattamento basata sul consenso prestato prima della revoca (diritto alla revoca del consenso);
- opporsi in qualsiasi momento al trattamento per finalità di marketing (diritto di opposizione)
- ottenere informazioni sui Dati trattati dal Titolare, su determinati aspetti del trattamento quali la logica, le modalità e le finalità del trattamento, ovvero ricevere una copia dei Dati trattati.

Reclamo

È inoltre riconosciuto all'interessato il diritto di proporre reclamo a un'autorità di controllo secondo le modalità previste dal Reg. EU 679/2016.

Come esercitare i diritti

Per esercitare i propri diritti l'interessato può indirizzare una richiesta agli estremi di contatto del Titolare indicati in questo documento. Le richieste sono depositate a titolo gratuito e evase dal Titolare nel più breve tempo possibile, in ogni caso entro un mese.

Informazioni non contenute in questa policy

Ulteriori informazioni in relazione al trattamento dei Dati Personali potranno essere richieste in qualsiasi momento al Titolare del Trattamento utilizzando gli estremi di contatto.



Comune di Sinnai



Comune di Burcei



Comune di Maracalagonis

Modifiche a questa privacy policy

Il Titolare del Trattamento si riserva il diritto di apportare modifiche alla presente privacy policy in qualunque momento dandone informazione agli interessati qualora tecnicamente e legalmente fattibile, inviando una notifica agli interessati attraverso uno degli estremi di contatto di cui è in possesso il Titolare.

Qualora le modifiche interessino trattamenti la cui base giuridica è il consenso, il Titolare provvederà a raccogliere nuovamente il consenso dell'interessato, se necessario.